



ADELATAM26

CONFERENCIA DE DISTRIBUCIÓN ELÉCTRICA

**“REDES QUE TRANSFORMAN
LA ENERGÍA DEL FUTURO”**

20-21 de mayo de 2026 Buenos Aires, Argentina

Palabras de Bienvenida



Claudio Bulacio

Gerente
Adeera

DIGITALIZACIÓN Y AUTOMATIZACIÓN DE LA DISTRIBUCIÓN

Operando la red con datos en tiempo real



Moderadora

Sabrina Hernández

Abogada Senior

Edenor



Ponente

**Rodrigo Ferreira
Fonseca Pedroso**

CEO & Presidente del Consejo
de Administración

Grupo Pacto



Ponente

Guillermo Velarde

VP Business Development
LATAM

NovaTech Automation



Ponente

**Dr. Sumit D.
Chowdhury**

Digital Energy Grid - Global
Deployment Ambassador
FIDE



Ponente

Gastón Moyano

CEO

Enerminds

Digital Energy Grid

20th May 2026

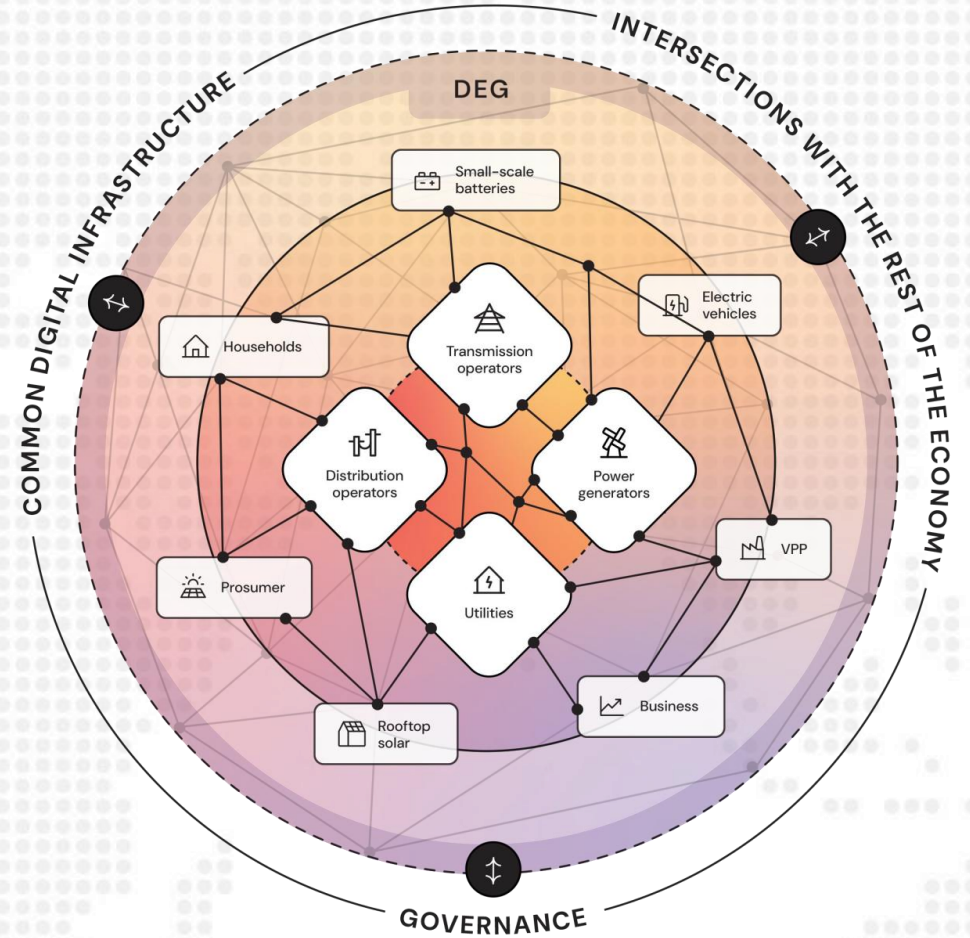

Como las carreteras, o como internet, **Digital Energy Grid (DEG)** propone una infraestructura común que interconecta diversos sistemas digitales de energía

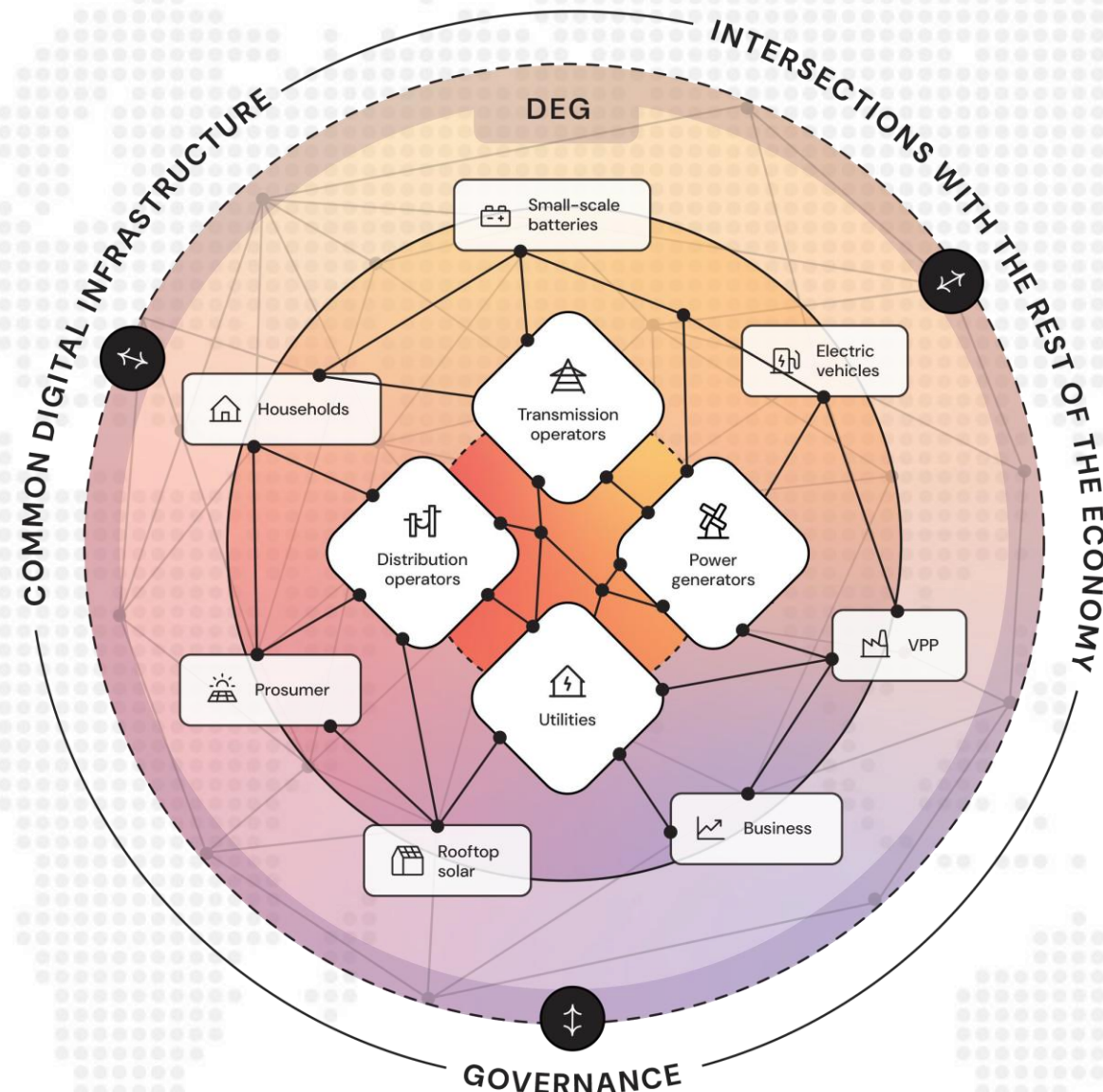

Los principios convierten la arquitectura en realidad

Diseño federado e interoperable



Intercambio de valor unificado, más allá de los datos



Transparencia y confianza



Diseño minimalista



Resiliencia por diseño



Diseño para el futuro



...y luego se traducen en bloques constructivos

Orquestación de resiliencia



Visibilidad de los DER



Flexibilidad a escala



Almacenamiento como servicio



Cola de conexión inteligente



Identidad y direccionamiento de activos



Flujos de información interoperables



Contratación digital



Esquemas y modelos de datos



Políticas legibles por máquina



Credenciales verificables

Aprendizajes de despliegues a escala poblacional



**Invertir en
arquitectura**



**Enfocarse en
casos de uso y
adopción**



**Alinear políticas e
incentivos**

¡Diseñar para la serendipia, dar forma al éxito temprano!



Casos de uso

Respuesta a la Demanda Conductual

IDENTITY LAYER

Inscribirse en el programa BDR

FLEXIBILITY
EXCHANGE
LAYER

Distribuidora



Pronosticar la demanda pico



Publicar evento de RD



Confirmar evento

Agregador



Comprometer capacidad



Notificar a clientes



Seguir la respuesta al evento

Cliente



Recibir notificación



Confirmar participación



Reducir / desplazar

SETTLEMENT LAYER

Captura de datos del medidor



M&V (línea base – real)



Liquidación



Distribución de incentivos

VALUE DELIVERED

Ahorro en factura

Menor costo pico

Confiabilidad de la red

Red más limpia

Intercambio de energía entre pares

IDENTITY LAYER

Crear un perfil de comercio

ENERGY
MARKETPLACE
LAYER

Consumidor

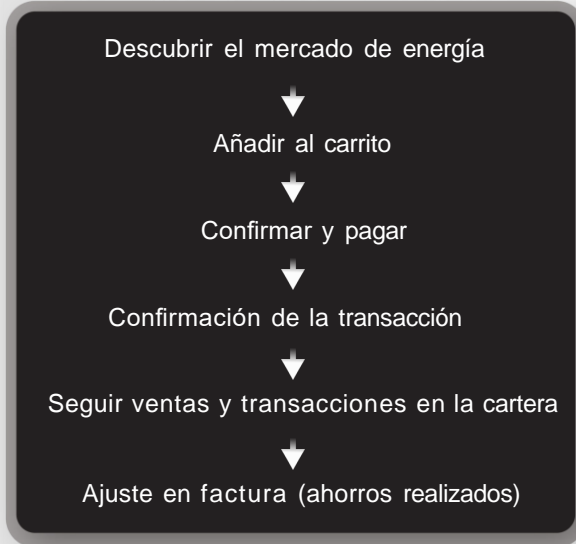

Prosumido

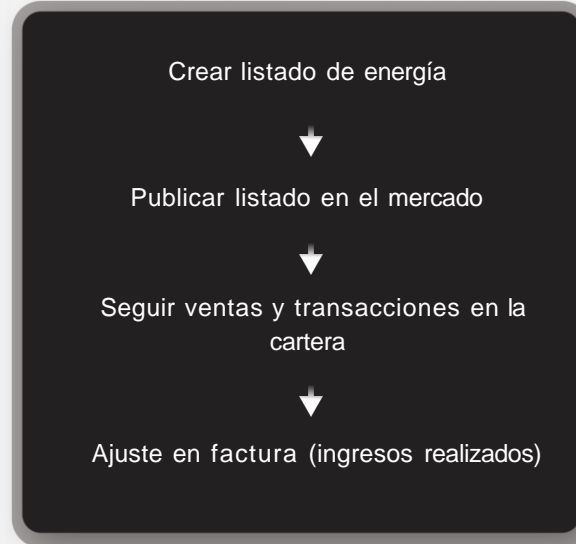

SETTLEMENT LAYER



VALUE DELIVERED



Carga de VE

IDENTITY LAYER

Incorporación a la red de carga de VE

CHARGING MARKETPLACE LAYER

Usuario de VE

Descubrir el mercado de energía



Seleccionar y reservar franja



Pagar a través de rieles digitales confiables



Conectar e iniciar sesión

Operador del punto de carga

Publicar disponibilidad de estación
(Ubicación / kW / \$ por kWh)



Responder al descubrimiento



Confirmar reserva



Autorizar sesión y medidor

SETTLEMENT LAYER

Captura de datos de la sesión



M&V (kWh × \$/kWh)



Asignación



Liquidar y reembolsar

VALUE DELIVERED

Precios justos

Mayor alcance

Pagos sin fricciones

Movilidad limpia



Gracias

Digital
Energy
Grid

NFH

beckn



ADELATAM26
CONFERENCIA DE DISTRIBUCIÓN ELÉCTRICA



UN EVENTO DE:



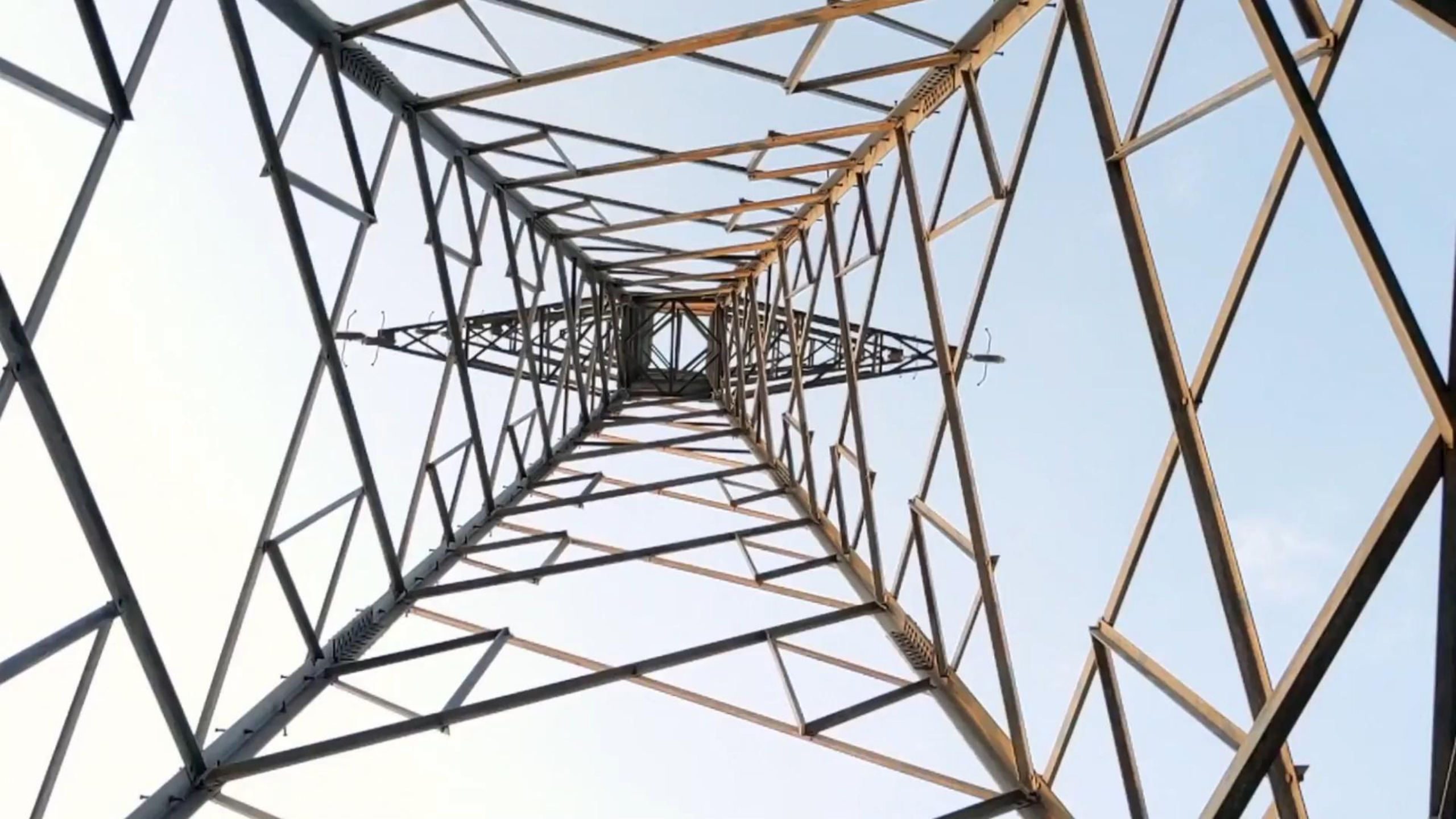

ACELERANDO LA IMPLEMENTACIÓN DE AMI

Propuestas para una hoja de ruta



Moderadora

Alessandra Amaral

Presidenta Ejecutiva

Adelat



Ponente

Claudio Puértolas

Presidente

Empresa Provincial de Energía
de Córdoba - EPEC



Ponente

Ing. Pablo Regina

Gerente Comercial

Administración Nacional de
Usinas y Trasmisiones Eléctricas
(UTE)



Ponente

José Palazzi

Director General

Gridspertise Latinoamérica



Ponente

Claudio Puga

Commercial Director - South
America

Landis+Gyr

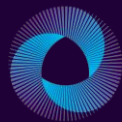

ADELATAM26
CONFERENCIA DE DISTRIBUCIÓN ELÉCTRICA



UN EVENTO DE:



Coffee Break & Networking

11:00 – 11:30

Patrocinado por:

Survalent.

The image features a composite of Earth and the Moon against a starry space background. The Earth is on the right, showing blue oceans and white clouds, with a bright sun flare on its horizon. The Moon is on the left, showing a dark, cratered surface. The word "Megger" is written in a large, white, sans-serif font across the center, with a registered trademark symbol (®) to its right.

Megger[®]

Operar redes complejas exige un modelo confiable.

Modelo único de red para operar **utilities**.

The screenshot displays the iDMS (Intelligent Distribution Management System) interface. At the top, it shows the user 'Mi Priorizador idmsbt' and navigation options like 'FORZADOS (2)', 'PROGRAMADOS (0)', and 'MI GESTIÓN (0)'. The main area features a map of a street grid with a red highlighted distribution network. A detailed pop-up window for node '82249' shows its connections to nodes '83229' (20.0 m) and '45678' (217.0 m), and a busbar with six outlets labeled 1-6. Below the map, a sidebar lists actions: 'Elemento Actuado' (warning), 'Nodo de caja de distribución' (notification), 'Afectación Potencial' (checkmark), 'Despachar', 'Confirmar Falla' (warning), and 'Aislar Falla'. The bottom status bar indicates 'Clientes afectados: 6', 'Sin suministro: 4', and 'Ult. actualización: 12:15:24'.



Utilities de Latinoamérica operan sus redes con **Enerminds**.



Solicita una demo



REDES CONVERGENTES

Infraestructura compartida e integración entre electricidad y telecomunicaciones



Moderador

Ernesto San Miguel

Gerente General

EDET



Ponente

Omar Medina

Especialista AMI

G3-Alliance



Ponente

Cyro Boccuzzi

Socio Director y Presidente

ECOEE & Smart Grid
Fórum Latam



ADELATAM26
CONFERENCIA DE DISTRIBUCIÓN ELÉCTRICA

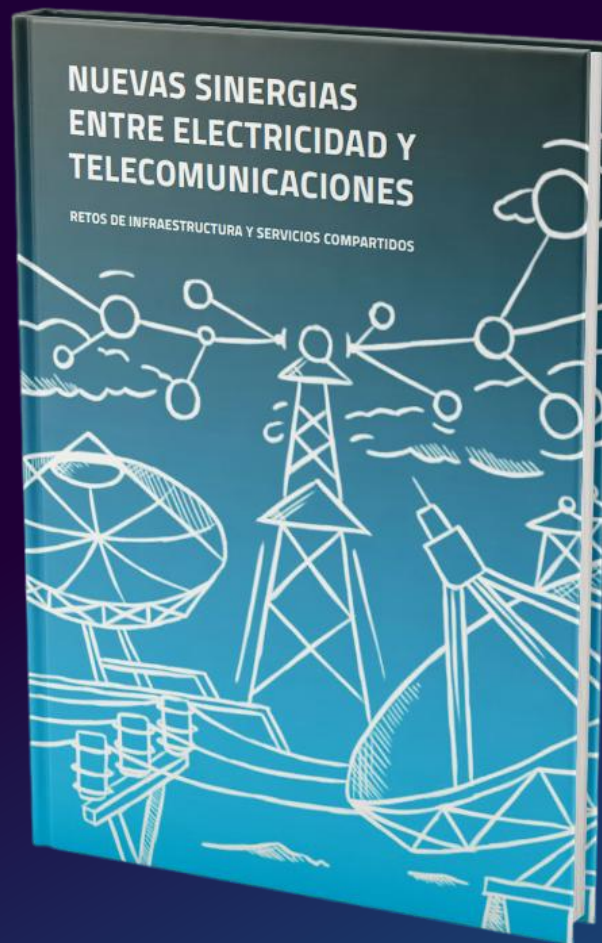

UN EVENTO DE:



DE REACTIVO A PREDICTIVO

La revolución de la IA y analítica avanzada para la operación de las redes



Moderadora

Nora Alzúa

Coordinadora

Centro De Ciberseguridad
Industrial



Ponente

Leo Benitez

Fundador y CEO

Phygital X



Ponente

William Villalobos

CEO

Core Alliance Inc



Ponente

Jose Carlos Palma

Responsable Comercial
América Latina

EDF International Networks



Ponente

Agustín Moreno

CEO

Odin

Almuerzo & Networking

13:15 – 14:45

Patrocinado por:





DE LA CONEXIÓN A LA GESTIÓN

Estrategias para la integración sostenible de la Generación Distribuida



Moderadora

Silla Motta

CEO

Donna Lamparina



Ponente

Rodrigo Muñoz Baltar

Jefe de Área Administración
del Mercado Eléctrico

EPE Santa Fe



Ponente

Dr. Julio Durán

Investigador y Tecnólogo

**ASADES - Asociación
Argentina de Energías
Renovables y Ambiente**



Ponente

Luisa Valentim Barros

Brazil Country Lead
Global Energy Alliance



Ponente

**Fernando Zaquine
Martins**

Gerente de Operaciones
Calden Consultoría



Ponente

Maurício de Souza

Diretor de TI, Relacionamento com
Agentes e Assuntos Regulatórios
**ONS - Operador Nacional do
Sistema Elétrico**

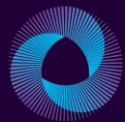

ADELATAM26
CONFERENCIA DE DISTRIBUCIÓN ELÉCTRICA



UN EVENTO DE:



高島平二丁目
Takasimudai 2



ELECTRIFICANDO EL TRANSPORTE

Retos del DSO como habilitador de la infraestructura de carga



Moderadora

Florencia Guglielmetti

Data and Journalistic
Mobility Manager
Mobility Portal



Ponente

Guilherme Dantas

CEO & Partner

Essenz Soluções



Ponente

Diego Cosentino

Miembro Comisión Directiva
AAVEA - Asociación Argentina
de Vehículos Eléctricos
y Alternativos



Ponente

Renato Alvarenga

Senior Advisor

Mirow & Co



Ponente

Augusto Bonzi

Infraestructura y Energía

Banco Interamericano
de Desarrollo (BID)



ADELATAM26
CONFERENCIA DE DISTRIBUCIÓN ELÉCTRICA

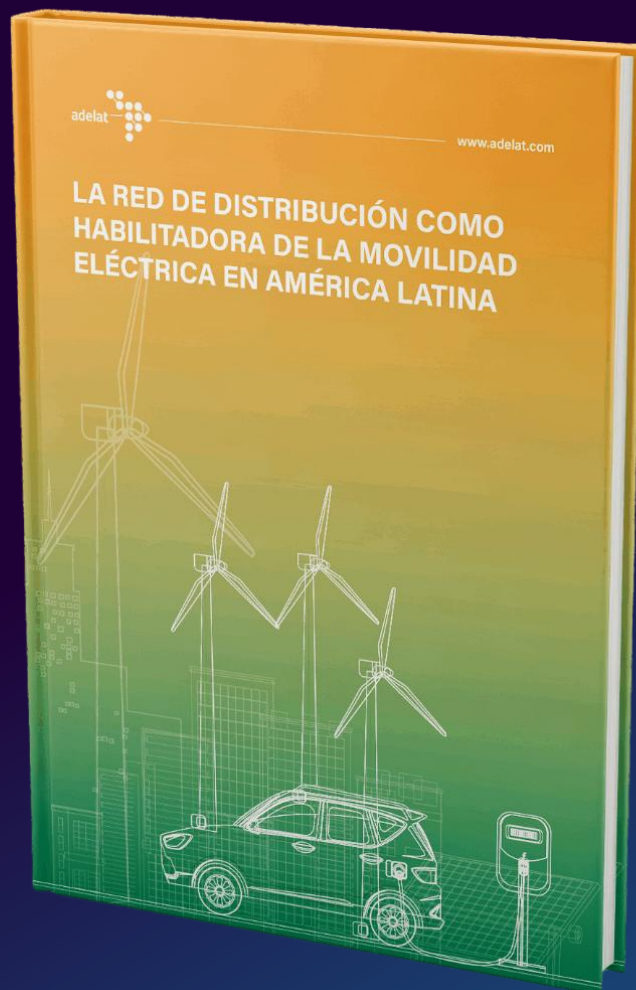

UN EVENTO DE:



Coffee Break & Networking

16:45 – 17:15

Patrocinado por:

Survalent.

SIN INVERSIÓN NO HAY TRANSICIÓN

Financiando el futuro de la distribución eléctrica



Moderador

Roberto Cajamarca

Director de Conocimiento
y Estrategia
Adelat



Ponente

Alejandro Arnau

Partner & Chief Executive Officer

GME Global



Ponente

**Rodrigo Castro
Gonzalez**

Director de Desarrollo para
Sudamérica
CTC Global



Ponente

Andrea Heins

Senior Advisor

UNEP Copenhagen Climate
Centre



Ponente

Florencia Balestro

Especialista en Energía

Banco Mundial

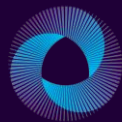

ADELATAM26
CONFERENCIA DE DISTRIBUCIÓN ELÉCTRICA



UN EVENTO DE:





ADELATAM26

CONFERENCIA DE DISTRIBUCIÓN ELÉCTRICA

UN EVENTO DE: **adelat** 